

COMUNE DI SOVERATO  
PROVINCIA DI CATANZARO

PROGETTO:  
I GIARDINI DEL CARAMANTE



REALIZZAZIONE DI UN NUOVO COMPLESSO  
RICETTIVO ALL'ARIA APERTA

PROGETTO DEFINITIVO  
ANALISI DELLO STATO DI FATTO

STRALCIO CATASTALE  
FOGLIO 10 - Particelle 28 - 32- 953 - 751 (parte)

COMMITTENTE: GBMS SRL  
P.I. 03962820795  
Via Galati Vito, 18. 88068 SOVERATO

progettista:  
Ing. Filippo Caminiti  
CF. CMNFP78S20C352P  
Via San Martino, 30. 88068 SOVERATO

TAV. 06

Data: 29.04.2024

SCALA 1:1000

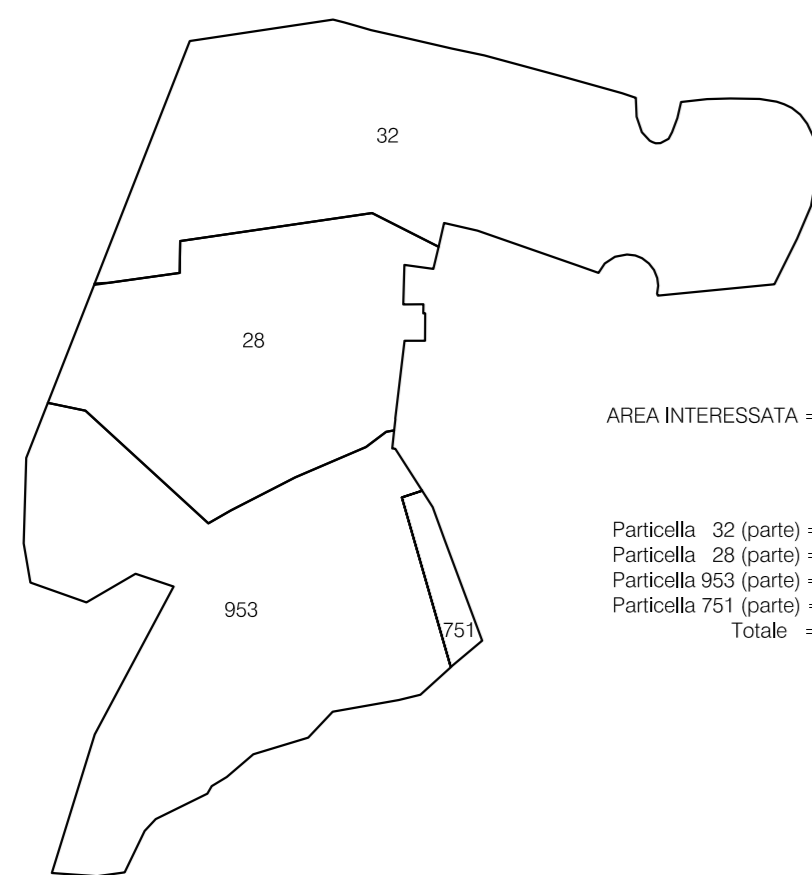
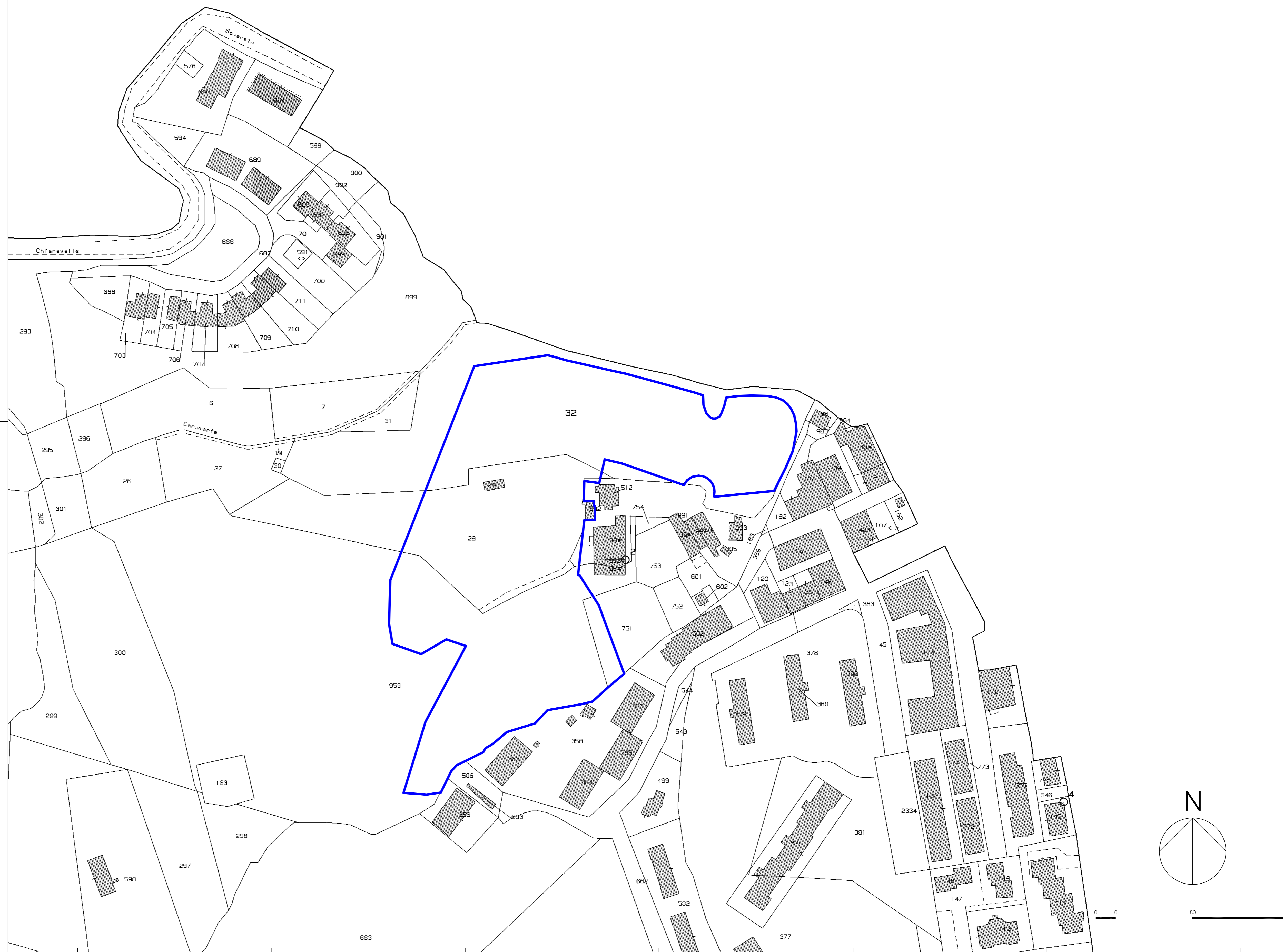

AREA INTERESSATA = mq 21815  
Particella 32 (parte) = mq 8687  
Particella 28 (parte) = mq 5327  
Particella 953 (parte) = mq 7428  
Particella 751 (parte) = mq 373  
Totale = mq 21815

18-Mar-2024 10:38:17  
Protocollo pratica TB4459/2024  
Scala originale: 1:2000  
Dimensione cornice: 776.000 x 552.000 metri  
Comune: (CZ) SOVERATO  
Foglio: 10

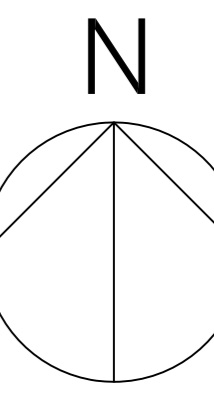

0 10 50 100

1 Particella: 32