

COMUNE DI SOVERATO
PROVINCIA DI CATANZARO

PROGETTO:
I GIARDINI DEL CARAMANTE



REALIZZAZIONE DI UN NUOVO COMPLESSO
RICETTIVO ALL'ARIA APERTA

PROGETTO DEFINITIVO
PROGETTO ARCHITETTONICO

- BAGNO TIPO TENDA
- BAGNO TIPO TENDA DIVERSAMENTE ABILI
- DM 236/1989
- RECEPTION

PIANTE - SEZIONI - PROSPETTI

COMMITTENTE: GBMS SRL
P.I. 03962820795
Via Galati Vito, 18. 88068 SOVERATO

progettista:
Ing. Filippo Caminiti
CF. CMNFP78S20C352P
Via San Martino, 30. 88068 SOVERATO

TAV. 12

Data: 29.04.2024

SCALA 1:50

BAGNO TIPO TENDA

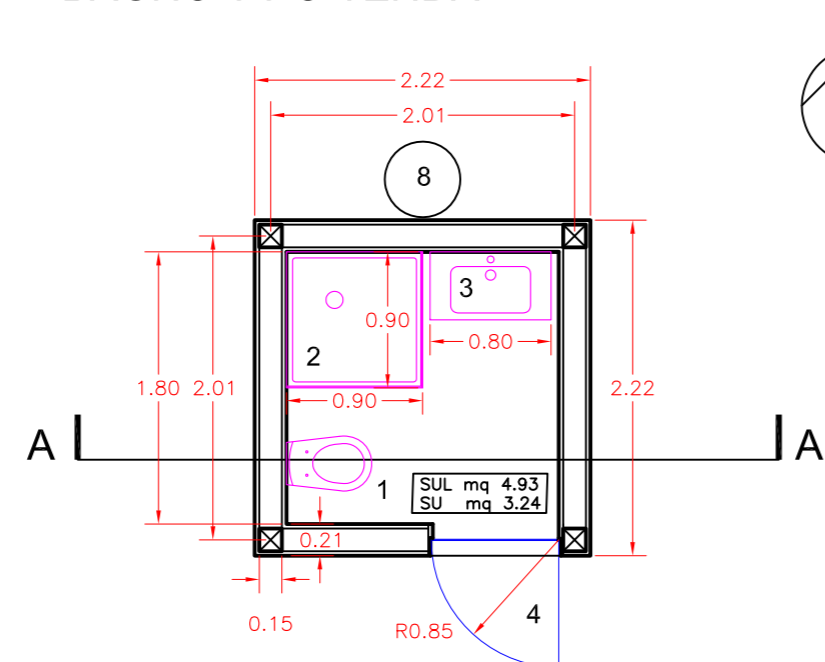

PIANTA

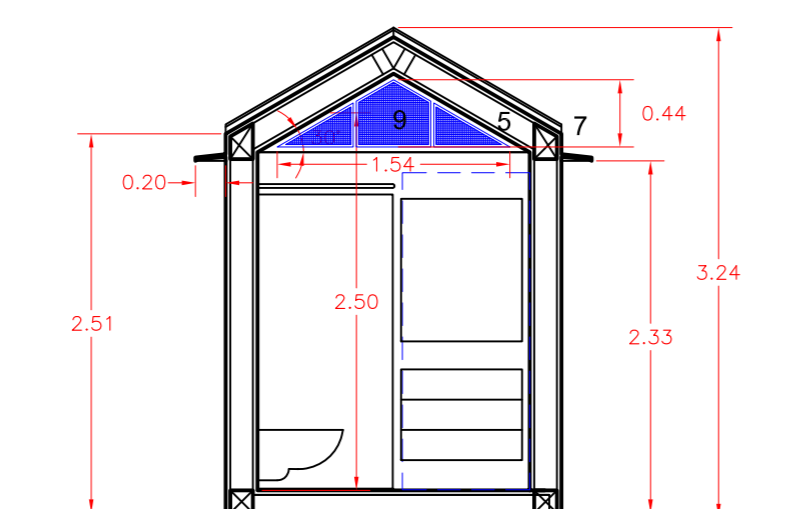

SEZIONE A-A'

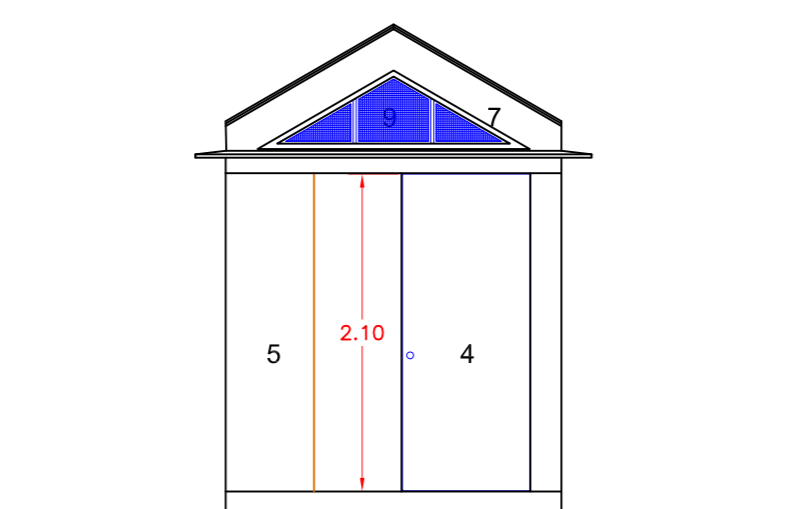

PROSPETTO SUD

LEGENDA

- 1 - WC SOSPESO CON DOCCETTA BIDET
- 2 - DOCCIA 90X90 FILO PAVIMENTO BOX CRISTALLO
- 3 - LAVABO 80 CMX45 MOBILE A CASSETTI E SPECCHIO
- 4 - PORTA IN VETRO TEMPERATO FINITURA SATINATA
- 5 - STRUTTURA IN LEGNO LAMELLARE E PANNELLI IN COMPENSATO FENOLICO
- 6 - MANTO DI COPERTURA IN LAMIERA (RAME, ALLUMINIO, CORTEN)
- 7 - RIVESTIMENTO E GOCCIOLAIO IN LAMIERA COME PUNTO 6
- 8 - BOILER A POMPA DI CALORE L 80
- 9 - AREAZIONE TRASVERSALE PERMANENTE 0,6 mq > 3,24 = 0,405
- 10 - DOCCIA 90X90 FILO PAVIMENTO SENZA BOX E CON SCARICO PERIMETRALE IN LINEA

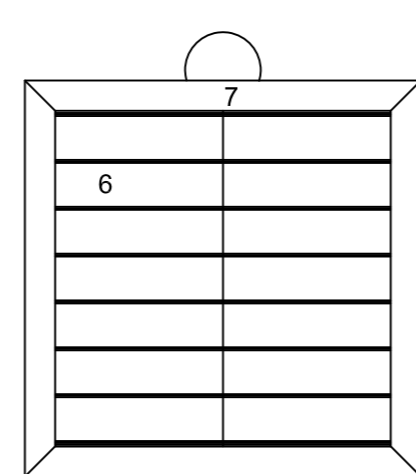

PIANTA COPERTURA

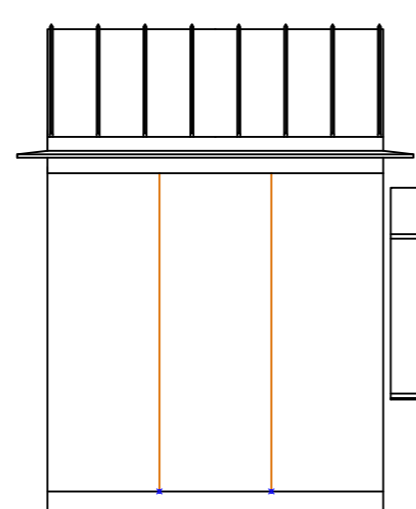

PROSPETTO EST

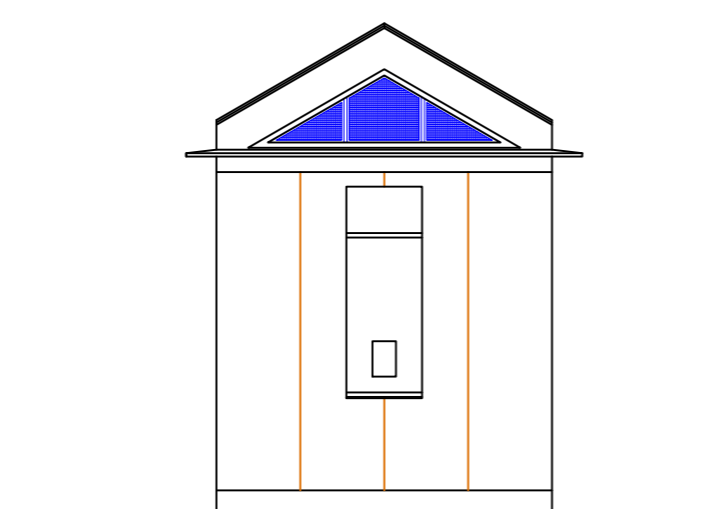

PROSPETTO NORD

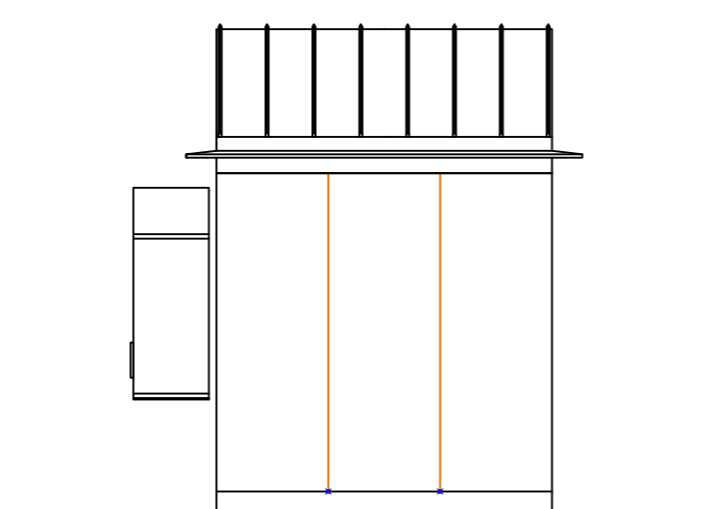

PROSPETTO OVEST

BAGNO TIPO TENDA ABILITATA
DIVERSAMENTE ABILI

SCALA 1:25

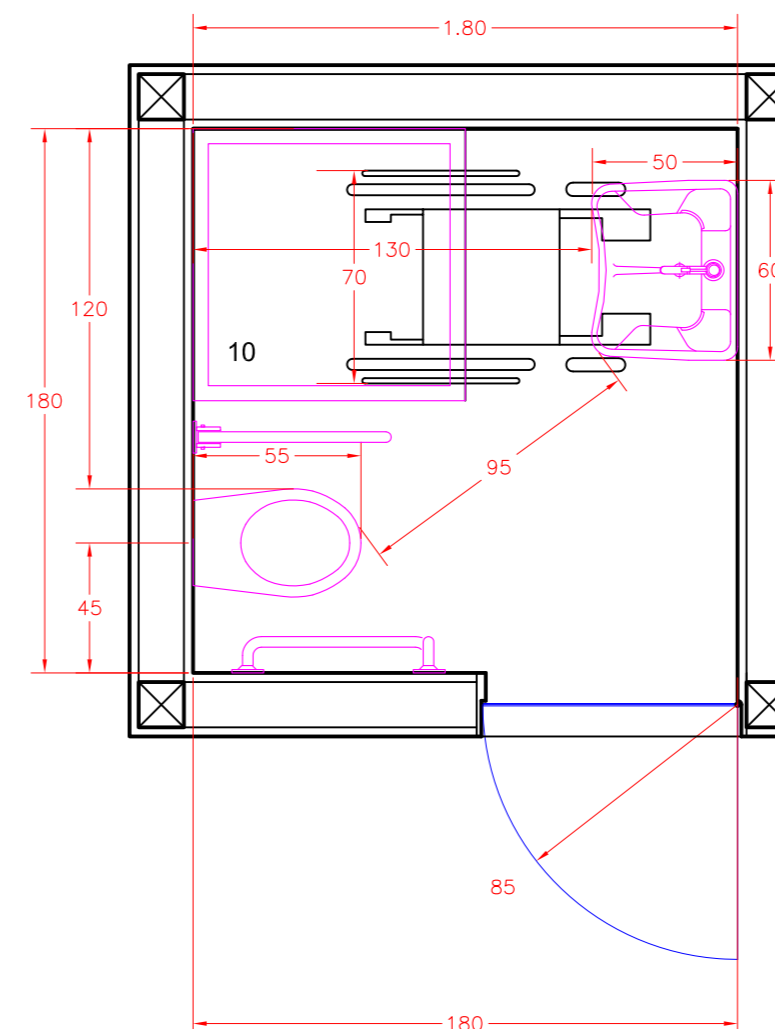

UNITÀ AMBIENTALI SECONDO DM 236/1989

- Porte: la luce netta della porta di accesso ad ogni WC è minimo cm 80 per una altezza minima di cm 210. La dislocazione in pianta è compresa nelle soluzioni tecniche conformi (art. 9 del D.M. 236/89).
- Oggi difficilmente si consigliano carrozzine più larghe di 75 cm, nemmeno quelle di tipo elettrico con sistemi di postura particolare. Una persona che fa uso di una carrozzina trova più difficoltoso l'aprire, ma soprattutto il chiudere, una porta larga 90 cm che non una larga 75 cm. (richiesta evidenziata nel sito www.disabili.com).
- Le porte sono realizzate in vetro temperato satinato con apertura a libro ad anta singola.
- Le maniglie sono di tipo a leva di forma curva e arrotondata 90 cm dal pavimento.
- Gli spazi antistanti e retrostanti il vano porta sono posti allo stesso livello.
- Pavimenti: complanari e a superficie unita - antiscivolo - non presentano alcuna forma di grigliato che possa costituire impedimento a sedie su ruote e a bastoni.
- Infissi: non sono presenti. Il corretto rapporto di areazione e illuminazione è garantito dalla porta e dalle due aperture grigliate contrapposte presenti in facciata.
- Servizi igienici: di tipo commerciale con attestazione di conformità con rubinetterie monocomando con asta lunga manovrabile con il braccio.
- Terminali degli impianti. Il posizionamento dei terminali degli impianti è conforme alle specifiche funzionali e dimensionali di cui al p.to 8.1.5 del D.M. n° 236/89.

SCHEMA POSA PAVIMENTO ANTISCIVOLO
E RIVESTIMENTO SUPERFICIE LUCIDA
GRES PORCELLANATO CM 60X60 - 60X120

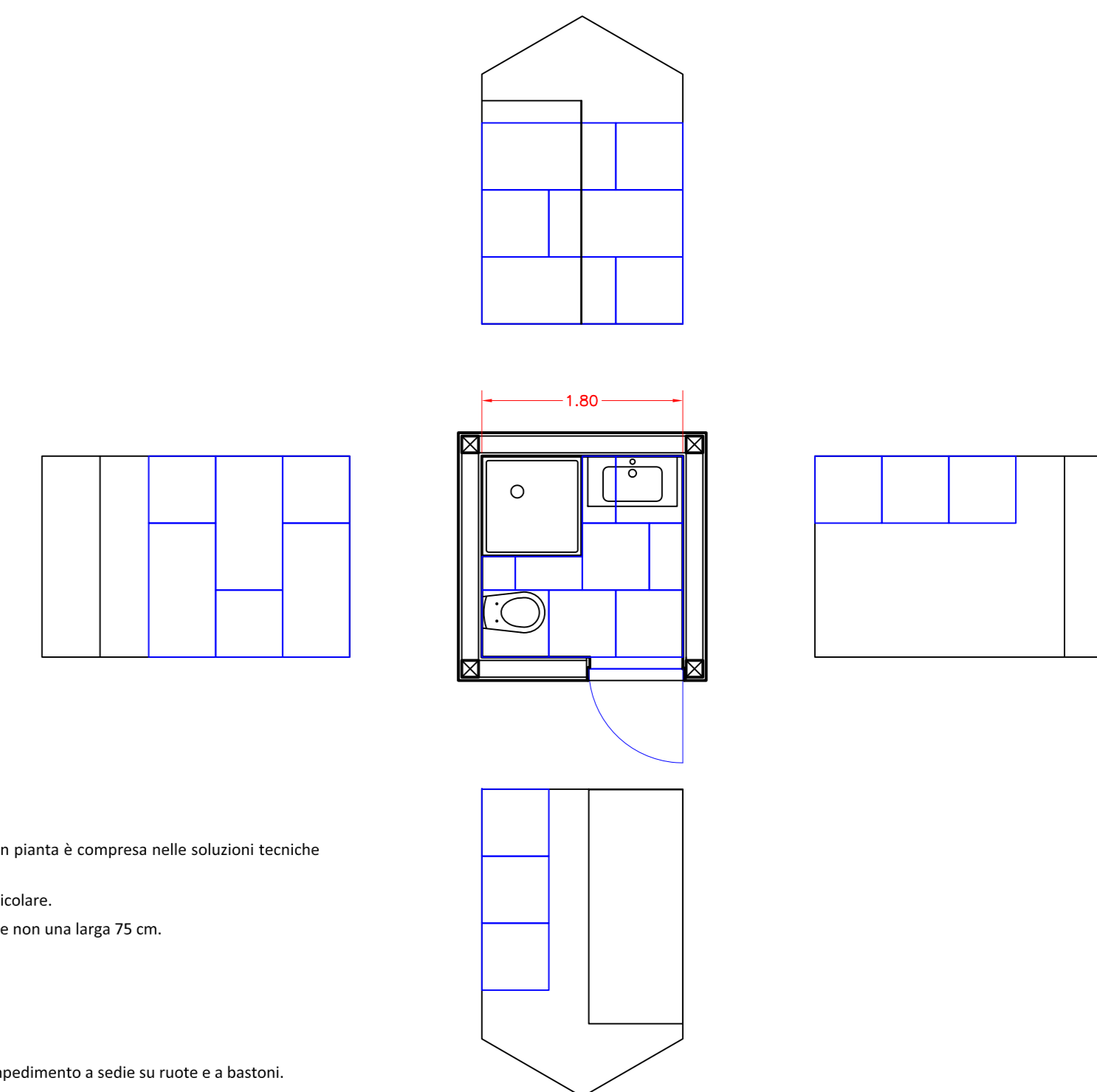

RECEPTION

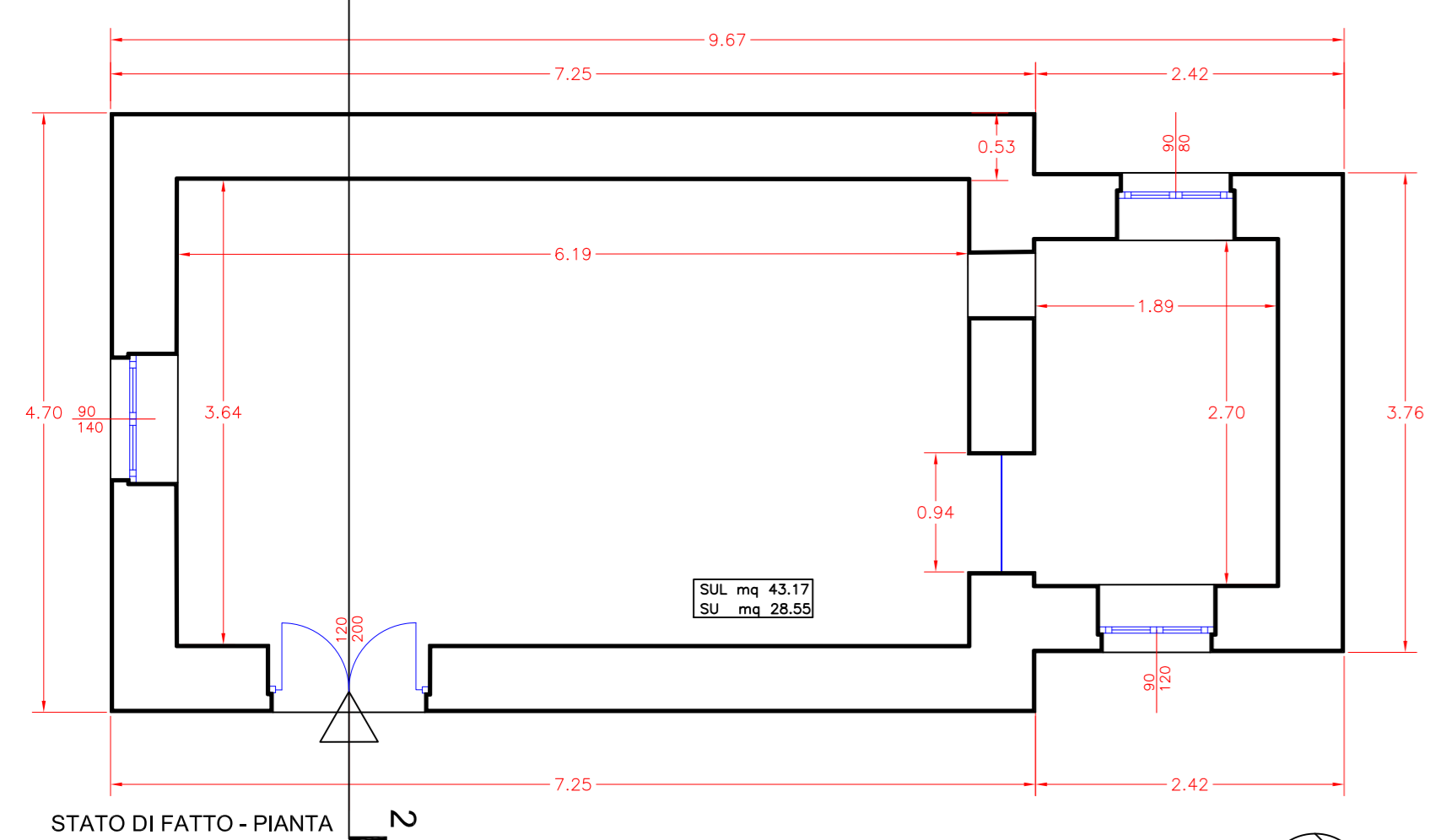

STATO DI FATTO - PIANTA

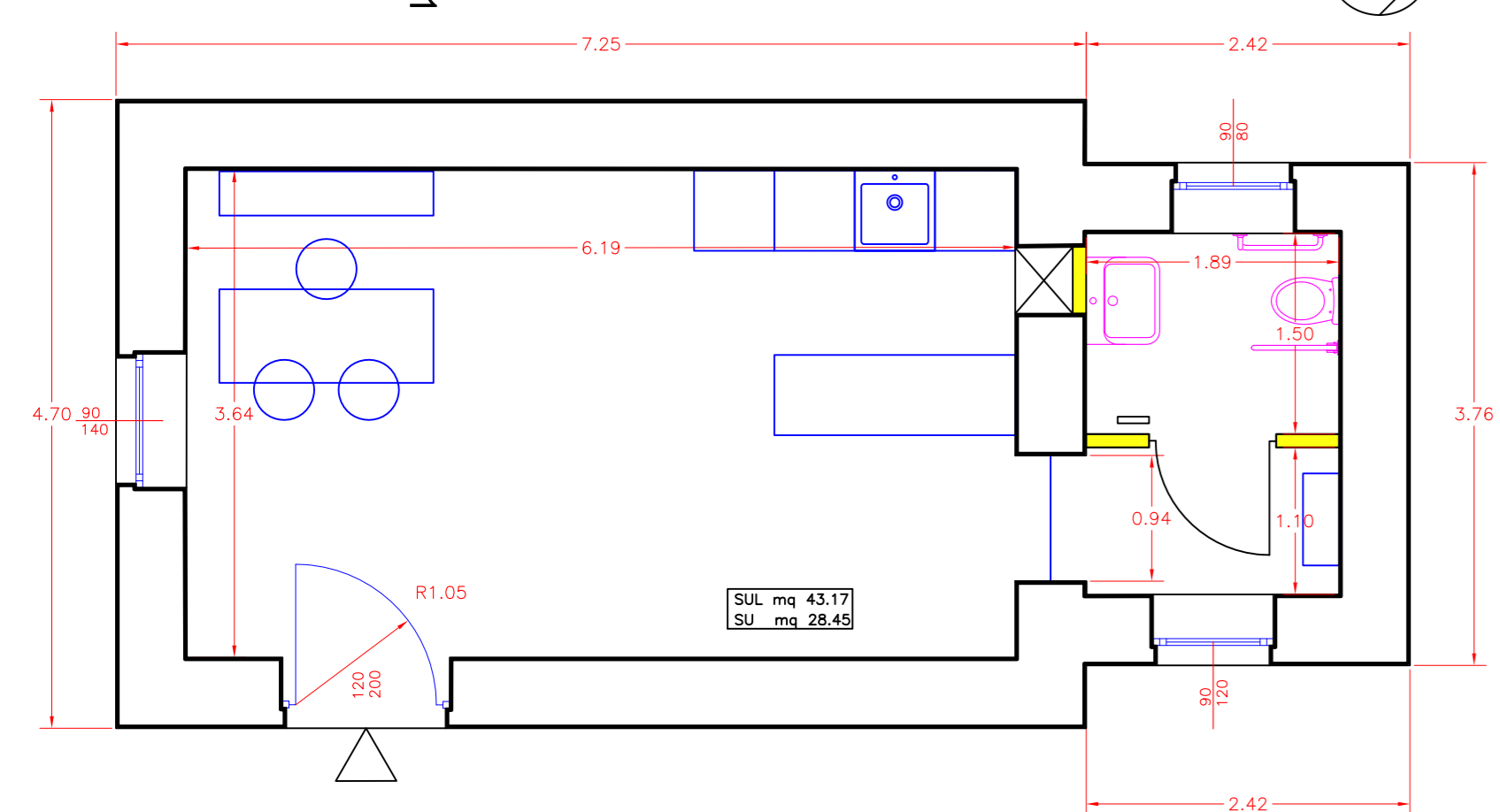

PROGETTO - PIANTA

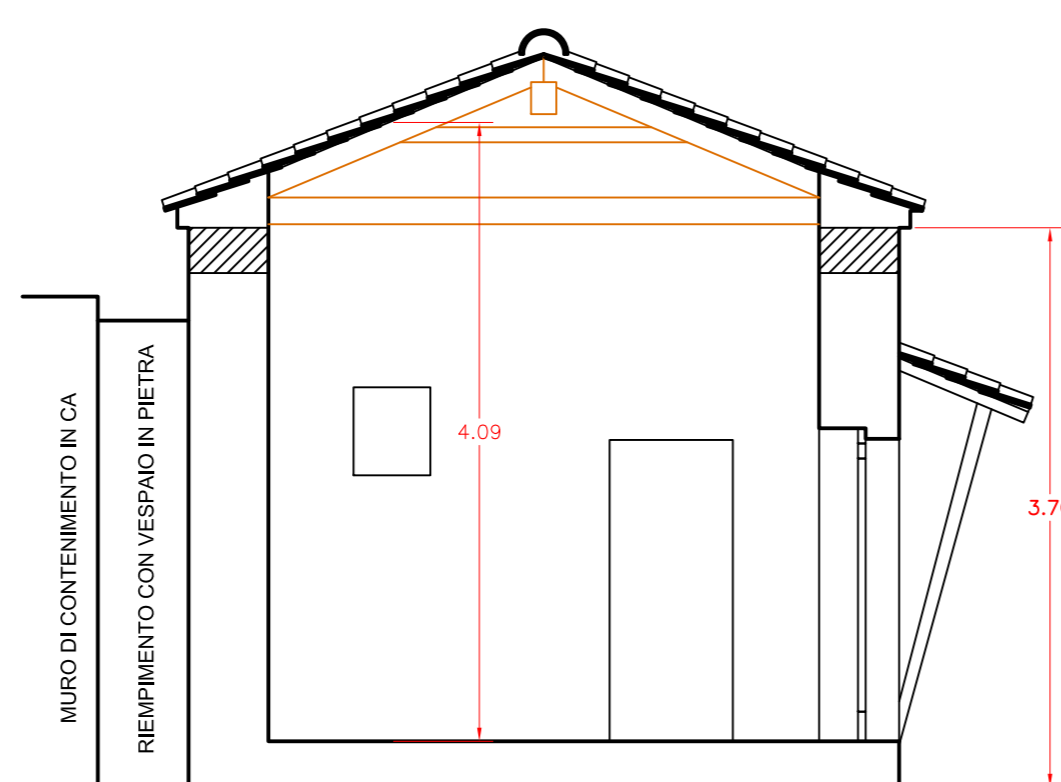

STATO DI FATTO - SEZIONE 1-2

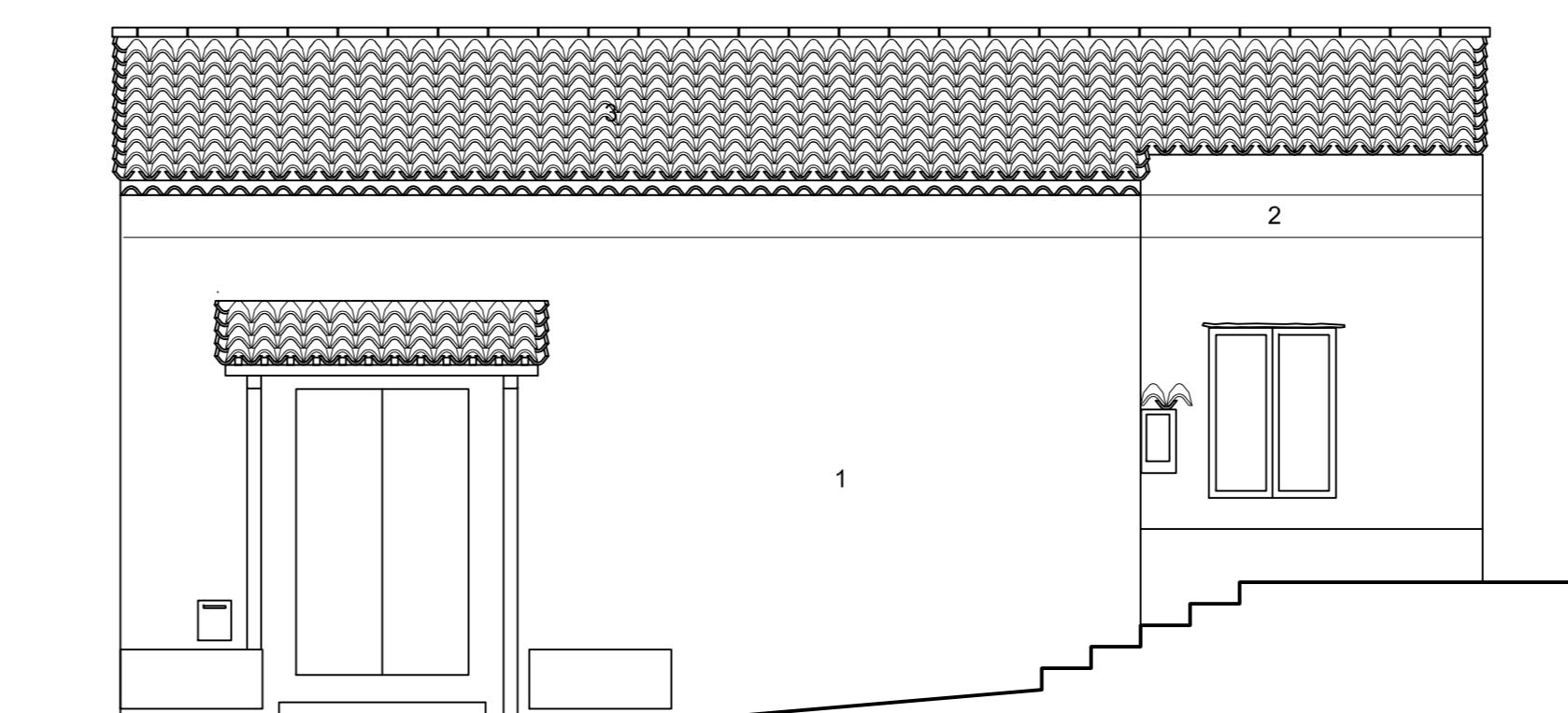

STATO DI FATTO - PROSPETTO EST

LEGENDA

- 1 - MURATURA IN PIETRA GRANITICA LISTATA SP CM 50
- 2 - CORDOLO DI CORONAMENTO IN C.A.
- 3 - MANTO DI COPERTURA IN COPPI E CANALI DI LATERIZIO SU STRUTTURA PRIMARIA E SECONDARIA IN LEGNO
- 4 - INFISSI IN LEGNO A DUE PARTITURE

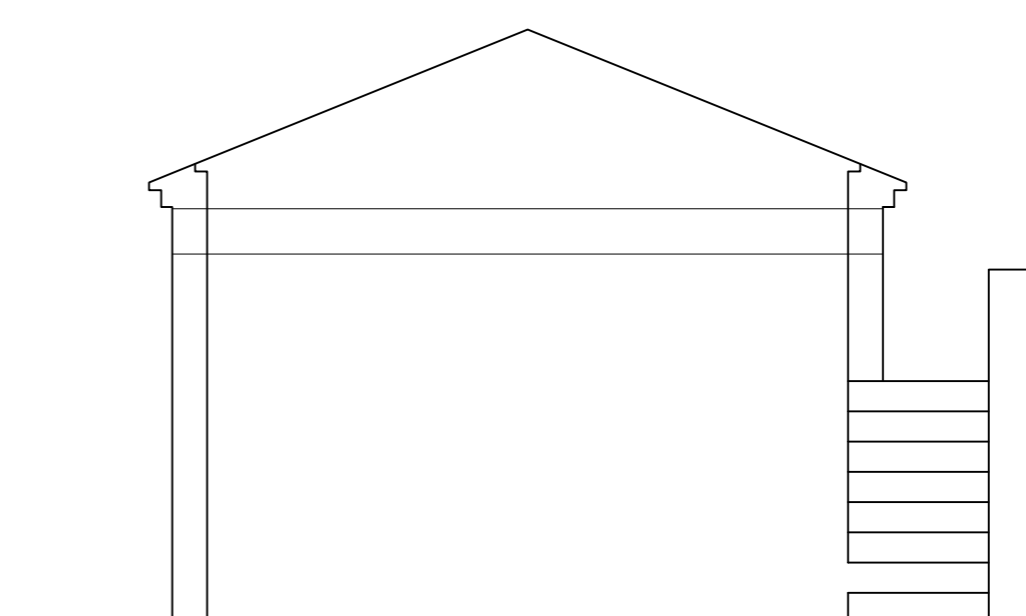

STATO DI FATTO - PROSPETTO NORD

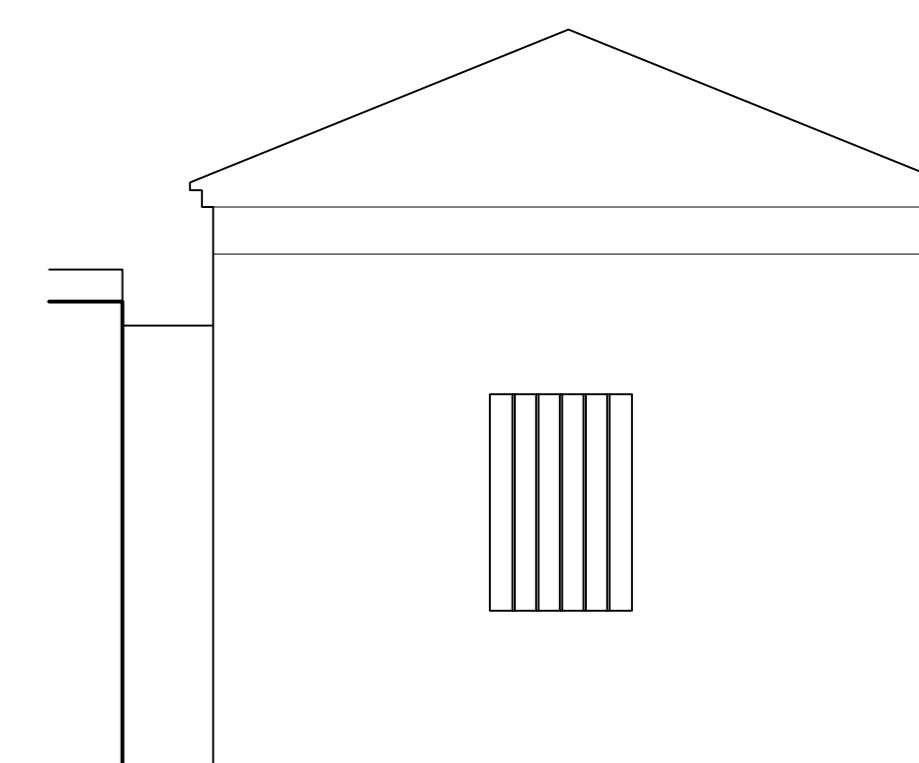

STATO DI FATTO - PROSPETTO SUD

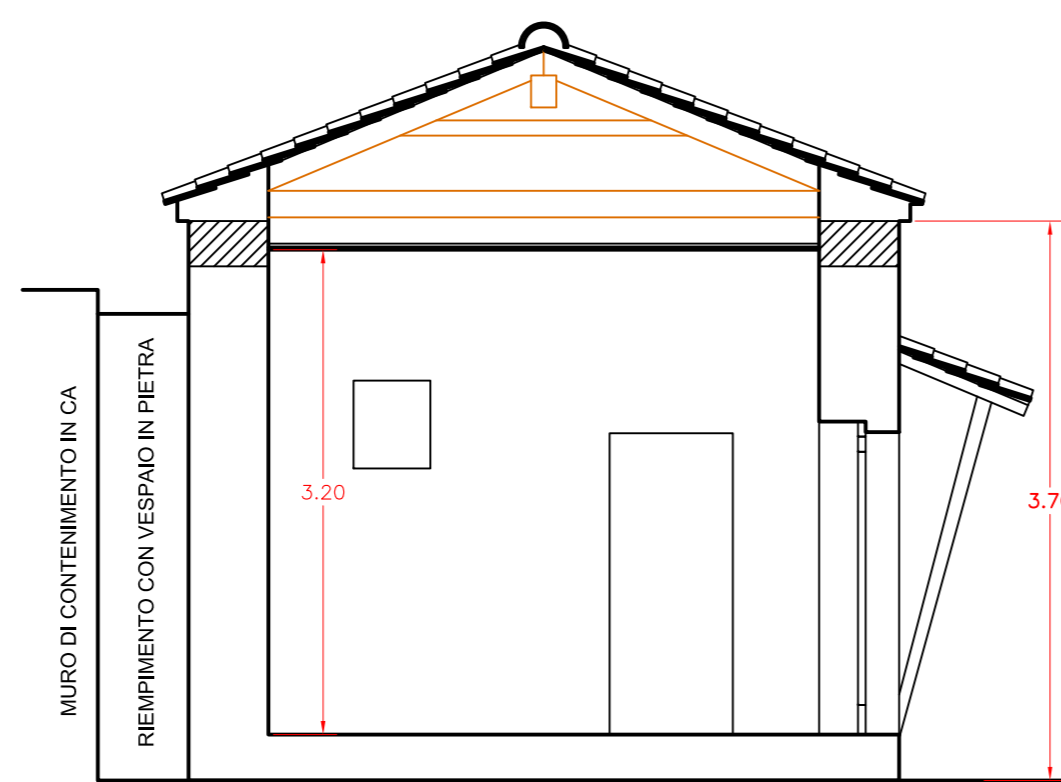

STATO DI FATTO - SEZIONE 1-2

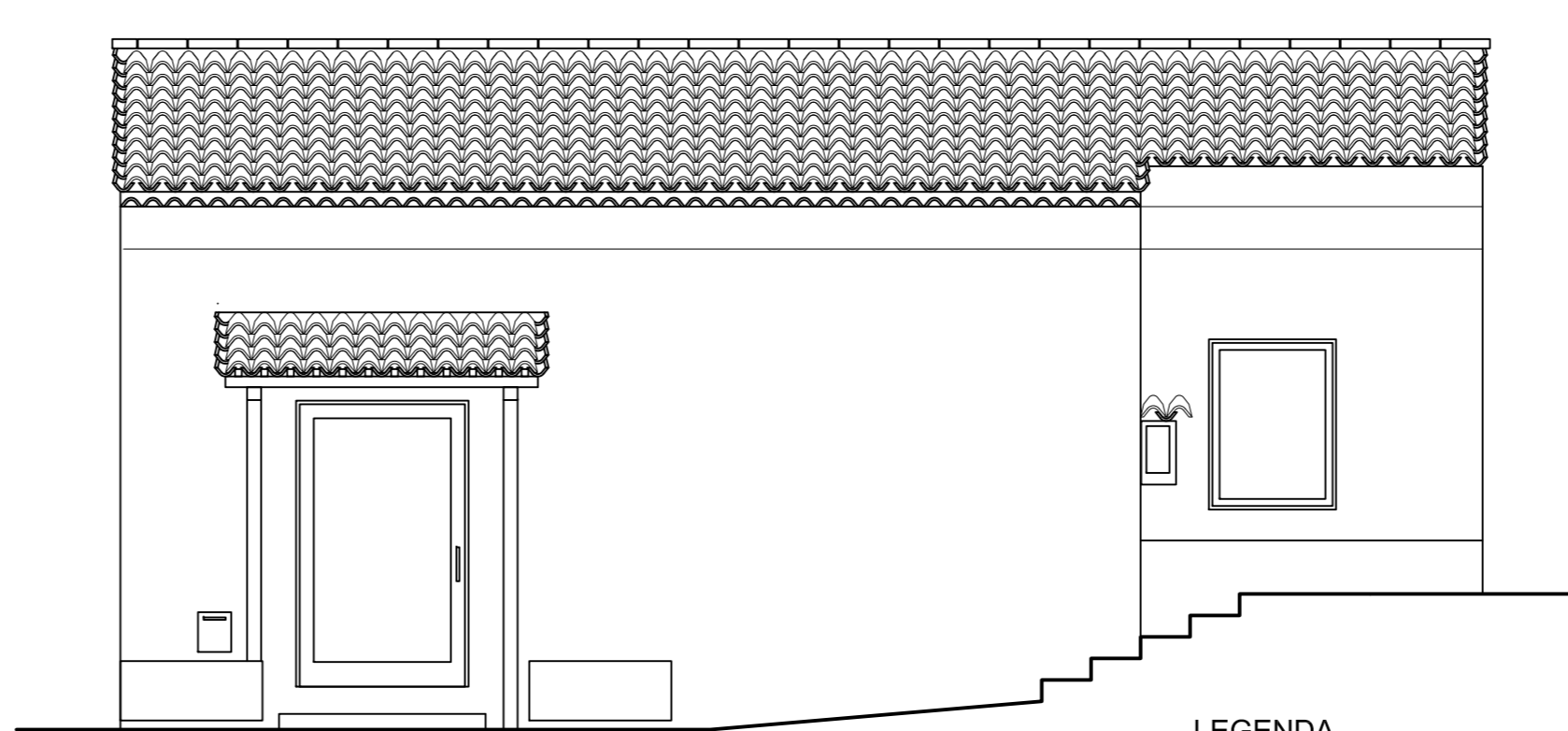

STATO DI FATTO - PROSPETTO EST

LEGENDA

- 1 - MURATURA IN PIETRA GRANITICA LISTATA SP CM 50
- 2 - CORDOLO DI CORONAMENTO IN C.A.
- 3 - MANTO DI COPERTURA IN COPPI E CANALI DI LATERIZIO SU STRUTTURA PRIMARIA E SECONDARIA IN LEGNO
- 4 - NUOVI INFISSI A UNICA ANTA

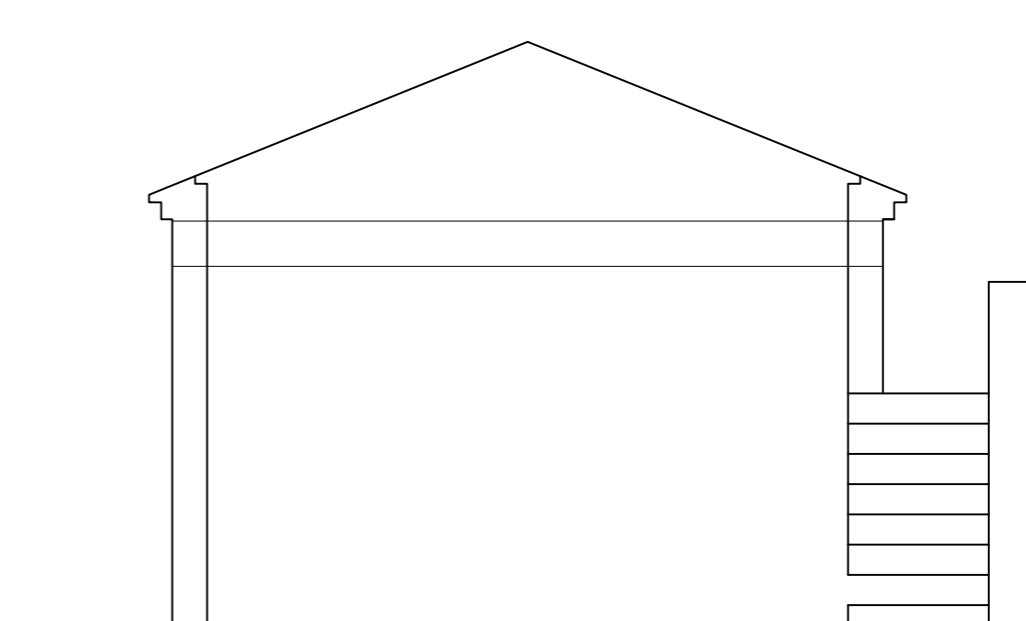

STATO DI FATTO - PROSPETTO NORD

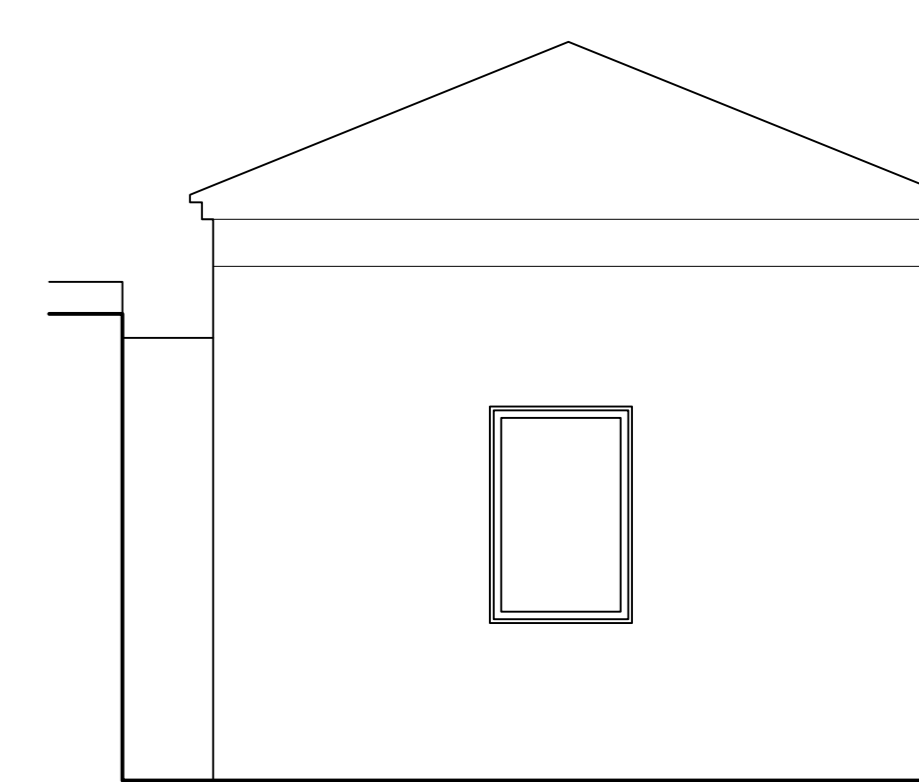

STATO DI FATTO - PROSPETTO SUD